REGIONE PUGLIA-PROVINCIA DI BRINDISI

COMUNE DI CAROVIGNO

PIANO URBANISTICO GENERALE

analisi e previsioni strutturali e programmatiche maggio 2012

elaborato

3c/n Carta Geomorfologica Nord
scala 1:10.000

progetto

prof. arch Pasquale Milano

arch. Fulvio Ricco

arch. Luigi Collando

arch. Eugenio Cortesino

arch. Lucia Collaro

arch. Giuseppe Rucco

il Sindaco

Sig. Vittorio Zizza

il RLP

arch. Vito Nicola Sacchi

S.T.P. Sviluppo Tecnologie Progettazioni società cooperativa - via Bernardo di Giacomo n. 12 - 00011 - Aosta (AO) - telefono 06/ 0000001 - mail pec aiaosta@pec.it - mail info@aiaosta.it - p.iva 00000001010 - CODAA - REA - 0000000
sede sec. di progetto-studio e ricerca presso la sede dell'ordine di Bolzano - Bolzano - Bolzano - Bolzano - Bolzano

LEGENDA GEOMORFOLOGICA

- Spiaggia
- Ripa di erosione
- Spianata di erosione marina
- Stagno costiero
- Duna
- Stagno
- Scarpata morfologica e cigli di scarpata.
- Superficie di accumulo colluviale e di terreno residuale
- Area di ruscellamento concentrato, con formazione di corsi d'acqua effimeri.
- Forme di dilavamento
- Lama
- Superficie carsica
- PG3 - Pericolosità Geomorfologica - molto elevata
- PG2 - Pericolosità Geomorfologica - elevata
- PG1 - Pericolosità Geomorfologica - media e moderata
- Dolina
- Inghiottitoio
- Corso d'acqua effimero
- Cava
- Grotta
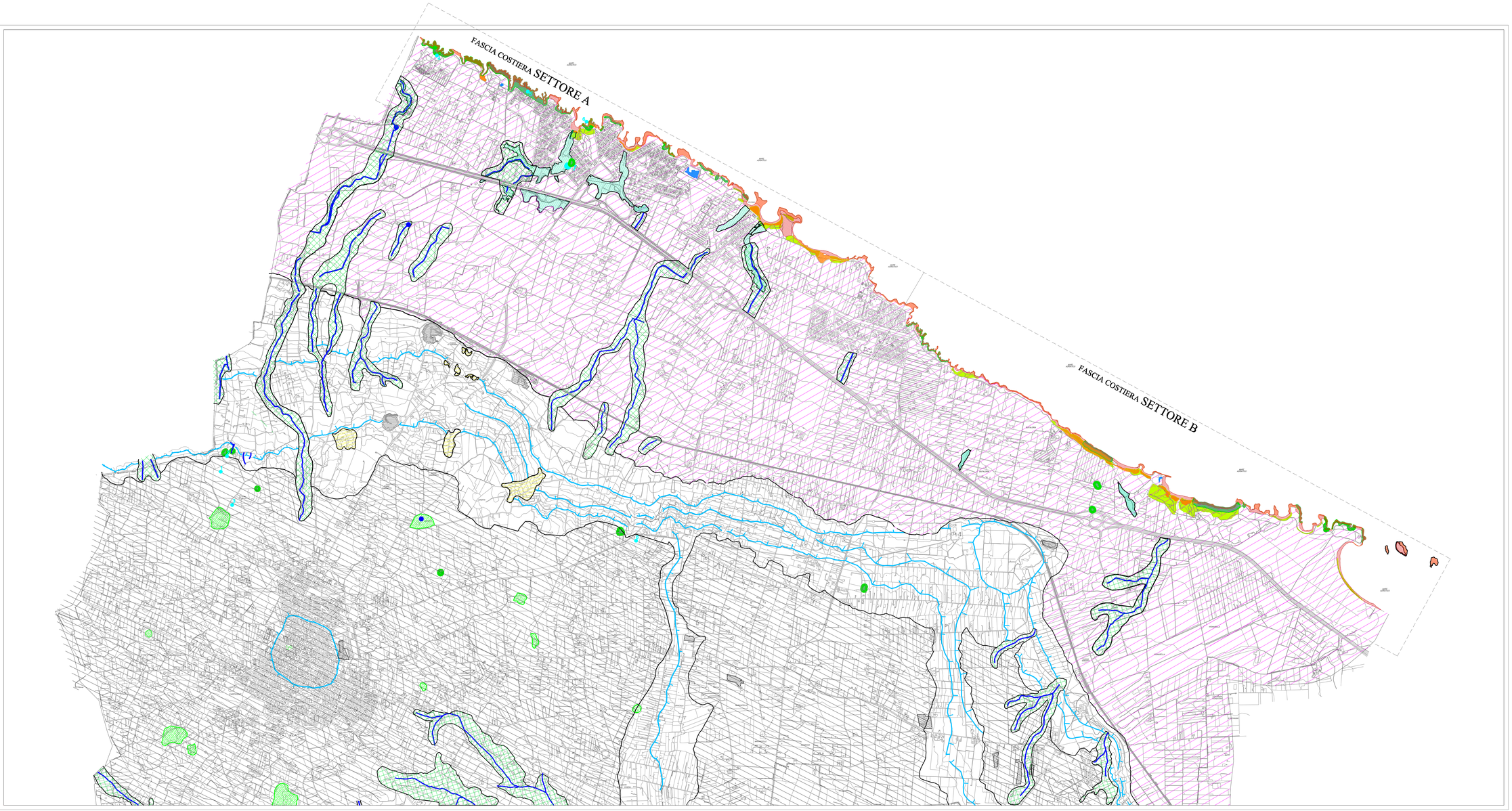
1 - Grotta Giuliano 1
2 - Grotta Giuliano 2
3 - Grotta Giuliano 3
4 - Grotta marina di Lamaforca
5 - Grotta del Moro
6 - Buca di Mezzaluna
7 - Grotta Torre Santa Susanna
8 - Grotta di Belvedere